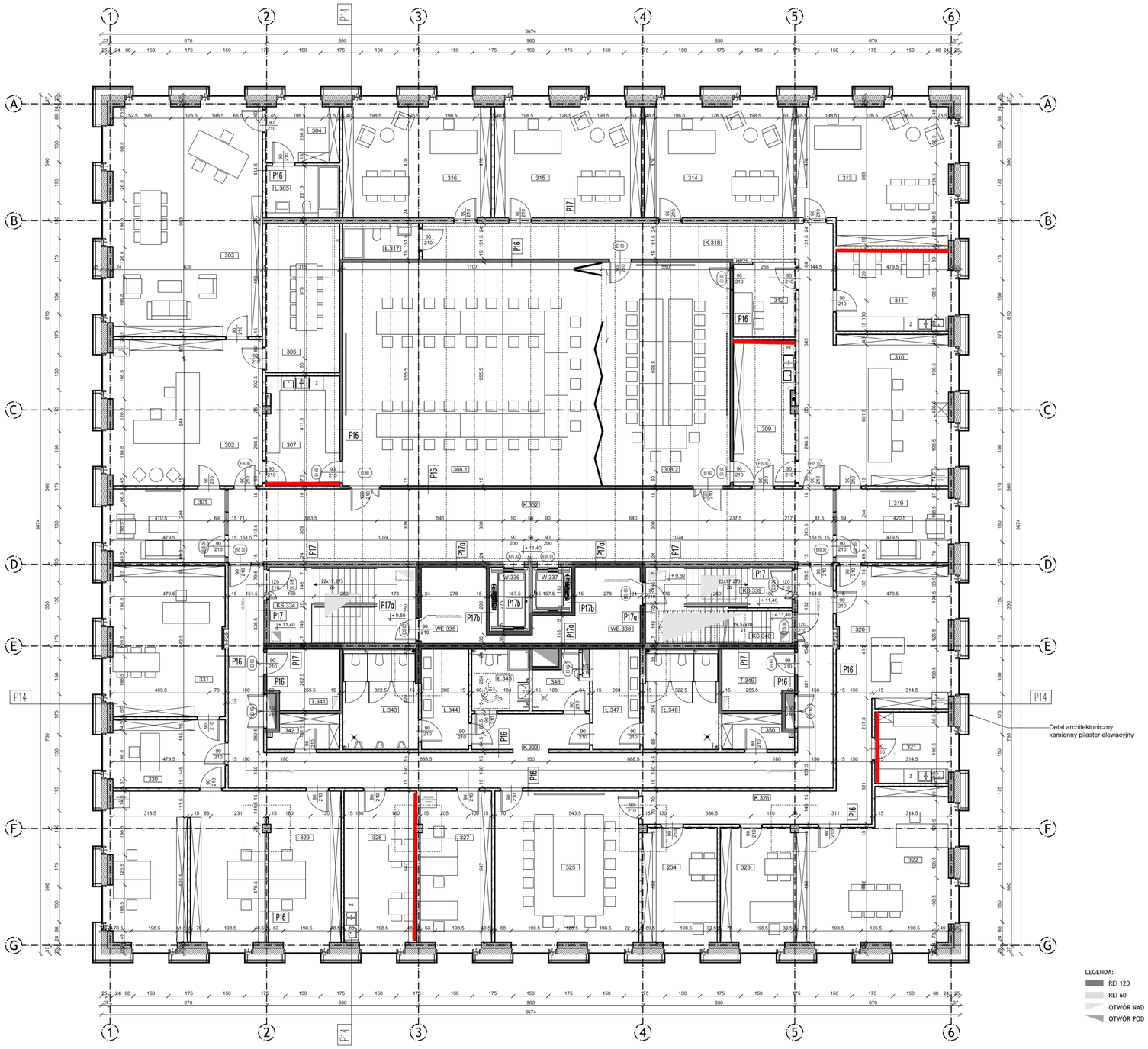

POZIOM 3				
NR POMIESZCZENIA	FUNKCJA	POWIERZCHNIA	WYKOŃCZENIE POSADZKI	ILOŚĆ UŻYTKOWNIKÓW
301	POCZEKALNIA	14.99	WYKŁADZINA	
302	SEKRETARIAT REKTORA	39.78	WYKŁADZINA	2
303	GABINET REKTORA	62.57	WYKŁADZINA	8
304	SZATNIA	7.50	WYKŁADZINA	
Ł.305	WC	6.93	PŁYTKA GRESOWA	
306	SALA KONFERENCYJNA	20.05	WYKŁADZINA	10
307	POMIESZCZENIE SOCJALNE	14.57	PŁYTKA GRESOWA	
308.1	SALA KONFERENCYJNA	105.77	WYKŁADZINA	40
308.2	SALA KONFERENCYJNA	52.55	WYKŁADZINA	17
309	ZAPLECZE SOCJALNE SALI	16.29	WYKŁADZINA	
310	SEKRETARIAT PRORETKTORÓW	40.50	WYKŁADZINA	3
311	POMIESZCZENIE SOCJALNE	16.74	PŁYTKA GRESOWA	
312	ZAPLECZE TECHNICZNE SALI	8.40	WYKŁADZINA	2
313	GABINET PROREKTORÓW 1	36.47	WYKŁADZINA	6
314	GABINET PROREKTORÓW 2	30.04	WYKŁADZINA	6
315	GABINET PROREKTORÓW 3	29.66	WYKŁADZINA	6
316	GABINET PROREKTORÓW 4	30.01	WYKŁADZINA	6
Ł.317	WC	4.90	PŁYTKA GRESOWA	
K.318	KOMUNIKACJA WEWNĘTRZNA	31.67	WYKŁADZINA	
319	POCZEKALNIA	14.99	WYKŁADZINA	
320	SEKRETARIAT KANCLERZA	28.41	WYKŁADZINA	1
321	POMIESZCZENIE SOCJALNE	9.50	PŁYTKA GRESOWA	
322	GABINET KANCLERZA	37.28	WYKŁADZINA	8
323	GABINET ZASTĘPCY KANCLERZA	15.18	WYKŁADZINA	4
324	GABINET ZASTĘPCY KANCLERZA	15.72	WYKŁADZINA	4
325	SALA KONFERENCYJNA	39.60	WYKŁADZINA	13
K.326	KOMUNIKACJA WEWNĘTRZNA	19.73	WYKŁADZINA	
327	POMIESZCZENIE BIUROWE	19.64	WYKŁADZINA	3
328	POMIESZCZENIE SOCJALNE	19.97	PŁYTKA GRESOWA	
329	POMIESZCZENIE BIUROWE	61.18	WYKŁADZINA	6
330	SEKRETARIAT BIURA REKTORA	13.86	WYKŁADZINA	1
331	GABINET KIEROWNIKA BIURA REKTORA	30.63	WYKŁADZINA	6
K.332	KORYTARZ	79.73	WYKŁADZINA	
K.333	KORYTARZ	69.13	WYKŁADZINA	
KS.334	KLATKA SCHODOWA	20.41	PŁYTKA GRESOWA	
WE.335	PION WENTYLACYJNY	9.77	-	
W.336	WINDA	4.61	-	
W.337	WINDA	3.23	-	
WE.338	PION WENTYLACYJNY	11.22	-	
KS.339	KLATKA SCHODOWA	10.83	PŁYTKA GRESOWA	
KS.340	KLATKA SCHODOWA	8.64	PŁYTKA GRESOWA	
T.341	POMIESZCZENIE TECHNICZNE	7.61	PŁYTKA GRESOWA	
342	MAGAZYN	4.21	PŁYTKA GRESOWA	
Ł.343	WC MĘSKIE	13.61	PŁYTKA GRESOWA	
Ł.344	UMYWALNIA MĘSKA	8.55	PŁYTKA GRESOWA	
Ł.345	WC DLA NIEPEŁNOSPRAWNYCH	6.40	PŁYTKA GRESOWA	
346	POMIESZCZENIE POMOCNICZE	4.69	PŁYTKA GRESOWA	
Ł.347	UMYWALNIA DAMSKA	8.52	PŁYTKA GRESOWA	
Ł.348	WC DAMSKI	13.56	PŁYTKA GRESOWA	
349	POMIESZCZENIE TECHNICZNE	7.61	PŁYTKA GRESOWA	
350	MAGAZYN	4.16	PŁYTKA GRESOWA	
	SUMA	1193.080		152

UWAGI OGÓLNE:
1. W razie jakichkolwiek niejasności i wątpliwości należy skontaktować się z zespołem projektowym. Jakiekolwiek zmiany lub odstąpienia od projektu są możliwe jedynie za zgodą zespołu projektowego. PROJEKT CHRONIONY PRAWEM AUTORSKIM.
2. Wszystkie prace wykonywać zgodnie z zaleceniami producentów i dostawców rozwiązań systemowych. Rozwiązania systemowe należy stosować jako integralną całość z wszystkimi elementami i rozwiązaniami systemowymi określonymi przez producenta systemu.
3. Wszystkie wymiary należy sprawdzić na budowie.
4. Przed przystąpieniem do prac budowlanych należy zweryfikować poszczególne etapy realizacyjne i wykonać z uwzględnieniem wytycznych branżowych wod-kan, CO, wentylacji, instalacji elektrycznych w celu ostatecznej koordynacji etapów działań budowlanych.
5. Wszelkie prace wykonać zgodnie z wiedzą i sztuką budowlaną.
6. Poziom ±0,00 na rysunkach architektonicznych odpowiada wykończeniu poziomowi podłogi na parterze.
7. Zastawienie powierzchni wykonane na potrzeby projektu, należy zweryfikować na etapie wykonawstwa. Zestawienie powierzchni jest liczone po obrysie wykończonych powierzchni.
8. Wymiary stolarki podano jako wymiary przejścia.
9. Dokumentację należy czytać w kontekście całości opracowania wraz z pełnobranżowym projektem technicznym.

LEGENDA:
- REI 120
- REI 60
- OTWÓR NAD
- OTWÓR POD

P9	ściana żelbetowa folia PEHD system ocieplenia ETICS styropian XPS 100–035 folia kubełkowa	24cm 16cm
P9a	ściana żelbetowa styropian XPS 100–035 tynk mineralny na siatce z klejem systemowym	24cm 16cm
P14	kamień elewacyjny pustka powietrzna wełna mineralna λ=0,035 i tynk mineralny ściana żelbetowa tynk mineralny na siatce z klejem systemowym	1,2cm 36,8cm 25cm, 12cm 24cm 1,5cm
P15	twarda wełna mineralna ściana żelbetowa	20cm 24cm
P16	podwójna płyta gipsowo–kartonowa stelaż do ścianki działowej w technologii g–k oraz wełna mineralna podwójna płyta gipsowo–kartonowa	2x 1,25cm 10cm 2x 1,25cm
P17	tynk gipsowy ściana żelbetowa tynk gipsowy	1,5cm 24cm 1,5cm
P17a	obudowa ściany z MDF lub kompozytu (dobór na etapie realizacji) ściana żelbetowa	1,5cm 24cm
P17b	ściana żelbetowa	24cm
P19	ściana żelbetowa C30/37 WB folia PEHD	24cm
P20	ściana żelbetowa C30/37 WB folia PEHD	20cm
P21	ściana żelbetowa C30/37 WB folia PEHD styropian XPS 100–035 istniejąca ściana żelbetowa komory kurzawnej	24cm 10cm 24cm
P23	ściana żelbetowa C30/37 WB folia PEHD	38cm
P34	tynk mineralny wełna mineralna λ=0,035 ściana żelbetowa i tynk gipsowy	1,5cm 25cm 24cm
P35	twarda wełna mineralna ściana żelbetowa tynk gipsowy	20cm 24cm

POLITECHNIKA POZNAŃSKA
pl. Marii Skłodowskiej–Curie 5, 60–965 Poznań

Klient/Client
POLITECHNIKA POZNAŃSKA
pl. Marii Skłodowskiej–Curie 5, 60–965 Poznań

Projekt/Project
BUDYNEK BIUROWY NIEMAL ZERO ENERGETYCZNY–ADMINISTRACJA PP z parkingiem podziemnym na terenie kampusu „WARTA" POLITECHNIKI POZNAŃSKIEJ przy ul. prof. J. Rychlewskiego w Poznaniu
DZ. EW. 04/14/24/2, 04/14/24/8, 04/14/24/14, 04/14/29/3, 04/15/1/25.

Przeznaczenie / Purpose
PROJEKT TECHNICZNY

Branża / Branch
ARCHITEKTURA

Projektant / Uprawnienia Designer / Certificate	Pieczątka / Podpis Stamp / Signature
Projektant główny / General designer dr hab. inż. arch. Sławomir Rosalski, prof. PP UAN 7342–14/92	
Opracowanie / Preparation mgr inż. arch. Michał Rutkowski mgr inż. arch. Jakub Wójtowicz mgr inż. arch. Jacek Gorczyca mgr inż. arch. Aleksandra Kamyszek	
Sprawdził / Verificator mgr inż. arch. Lech Krukowski 208/90/PW	

Potwierdzenie odbioru	Data/Date	Podpis/Signature

Sygnatura / Signature		
Temat rysunku / Drawing subject	RZUT POZIOMU 3	
Nr gen / Sheet		Rysunek / Sheet RPP–PT 06.AR.05
Stan aktualny / Revision	2022.07.29	
Skala / Scale	1:100	