

HANGAR W BUDOWIE
wg pozwolenia nr 256/2019
z dnia 09.IV.19r.

ELEWACJA WSCHODNIA E

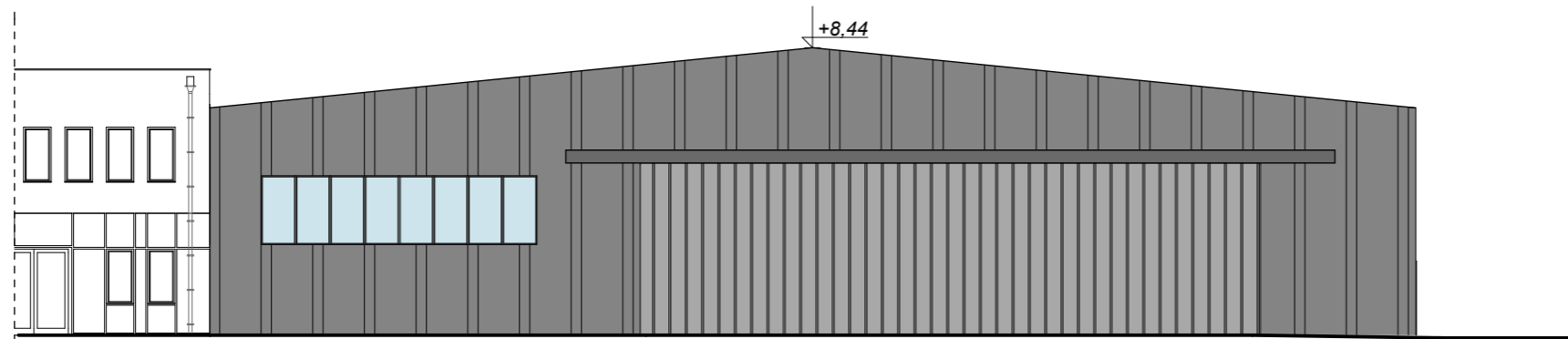

PROJEKTOWANY
BUDYNEK ZAPLECZA

ELEWACJA PÓŁNOCNA N

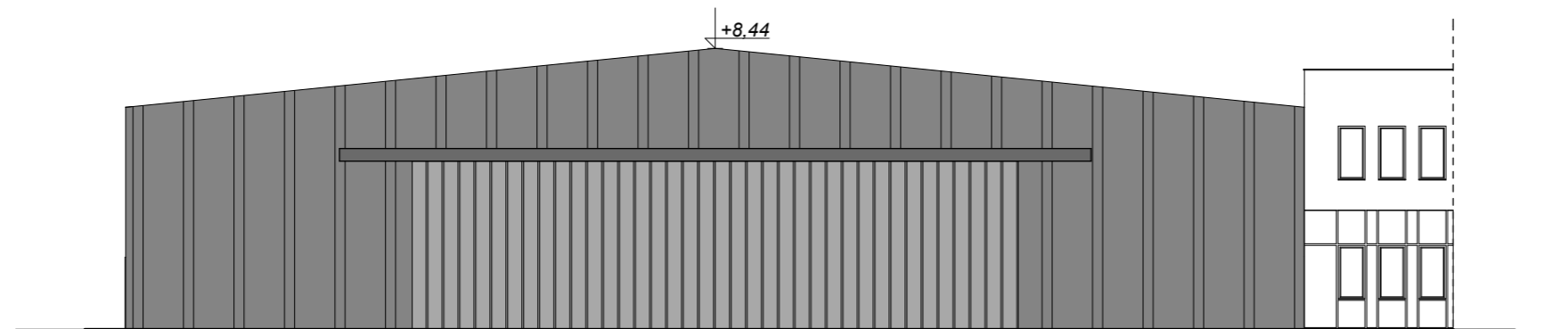

PROJEKTOWANY
BUDYNEK ZAPLECZA

ELEWACJA POŁUDNIOWA S

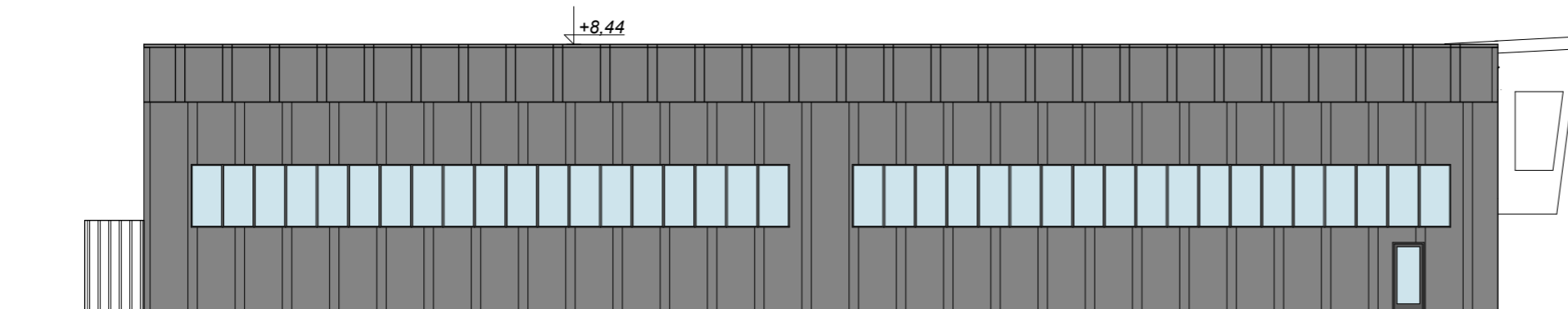

KONTENER SOCJALNY
wg pozwolenia nr 921/2019 z dnia 20.XII.19r.

ELEWACJA ZACHODNIA W

UWAGA!

► WSZYSTKIE ROBOTY NALEŻY WYKONAĆ ZGODNIE Z POLSKIMI NORMAMI, WARUNKAMI TECHNICZNYMI WYKONANIA I ODBIORU ROBÓT, BUDOWLANO-MONTAŻOWYCH OPRACOWANYCH PRZEZ INSTYTUT TECHNIKI BUDOWLANEJ ORAZ Z ZASADAMI WIEDZY I SZTUKI BUDOWLANEJ.

► BRAK WSKAZANIA NA RYSUNKU TECHNICZNYM ELEMENTU, KTÓREGO ZASTOSOWANIE WYNIKA ZE ZNANYCH LUB POWSZECHNIE PRZYJĘTYCH ROZWIĄZAŃ W ZAKRESIE SZTUKI BUDOWLANEJ NIE ZWALNIA WYKONAWCY Z KONIECZNOŚCI ZASTOSOWANIA TAKIEGO ELEMENTU W POROZUMIENIU Z INWESTOREM A TAKŻE Z PROJEKTANTEM.

► RYSUNEK ROZPATRYWAĆ ŁĄCZNIE Z OPISEM TECHNICZNYM ORAZ ODPOWIEDNIMI PROJEKTAMI BRANŻOWYMI. ZAISTNIAŁE NIEZGODNOŚCI POMIĘDZY PROJEKTEM ARCHITEKTONICZNYM A POZOSTAŁYMI OPRACOWANIAM BRANŻOWYMI I STANEM ISTNIEJĄCYM (OBIEKT SĄSIEDNI) NALEŻY WYJAŚNIĆ I UZGODNIĆ Z AUTORAMI PROJEKTU.

► WSZELKIE WĄTPLIWOŚCI POWSTAŁE PODCZAS ZAPOZNAWANIA SIĘ Z DOKUMENTACJĄ, JAK I W CZASIE REALIZACJI NALEŻY WYJAŚNIĆ Z AUTORAMI PROJEKTU.

► WSZYSTKIE OTWORY, PRZEJŚCIA I BRUZDY INSTALACYJNE PRZYJMOWAĆ WEDŁUG PROJEKTÓW BRANŻOWYCH.

► DOPUSZCZA SIĘ ZASTOSOWANIE MATERIAŁÓW ZAMIENNYCH JEDYNIĘ ZA ZGODĄ INWESTORA I AUTORÓW PROJEKTU ORAZ POD WARUNKIEM, ŻE POSIADAJĄ ONE CECHY NIE GORSZE JAKOŚCIOWO I TECHNICZNIE OD WSKAZANYCH W PROJEKCIE.

► WSZYSTKIE ZASTOSOWANE MATERIAŁY MONTOWAĆ ZGODNIE Z ZALECENIAMI I WYTYCZNYMI PRODUCENTA.

► WSZYSTKIE WYMIARY PODANE NA RYSUNKU NALEŻY BEZWZGLĘDNIE KAŻDORAZOWO PRZED ROZPOCZĘCIEM PRAC SPRAWDZIĆ NA MIEJSCU BUDOWY I W WYPADKU RÓŻNIC LUB ZMIAN WYNIKAJĄCYCH Z WYMOGÓW TECHNOLOGII DOSTAWCY SKONTAKTOWAĆ SIĘ Z PROJEKTANTAMI

PROJEKTANT:	 P.P.U.H. MARKER MAGDALENA STUŁÓW ul. WINKLERA 24 60-246 POZNAŃ NIP: 972-017-34-08 tel.: (61)866-02-86 tel.kom: 606 98 77 04 e-mail: pracownia@marker.poznan.pl		
TEMAT:	Budowa hangaru dla samolotów i szybowców wraz z zapleczem laboratoryjno-badawczym na terenie lotniska w Kąkolewie, działki nr 391/21, 391/22, 391/23, 391/24, 391/25, 391/26		
OBIEKT:	Hangar dla samolotów i szybowców lotnisko w Kąkolewie, gmina Grodzisk Wielkopolski, powiat grodziski, województwo wielkopolskie		
BRANŻA:	Architektura	STADIUM:	Projekt budowlany
GŁÓWNY PROJEKTANT:		Imię i nazwisko	Podpis
SPRAWDZAJĄCY:		mgr inż. arch. Dorota Burszewska nr upr.: 12/WPOKK/2015 w specjalności architektonicznej	
ZESPÓŁ PROJEKTOWY:		mgr inż. arch. Maciej Lesisz w specjalności architektonicznej nr upr. WP-OIA/OKK/UpB/36/2011	
TREŚĆ RYSUNKU:		HANGAR ELEWACJE	Skala: 1:200
			Data: 04-2020
			Numer rysunku: H.04